

**MUNICIPIO DE UNIÓN DE SAN ANTONIO JALISCO**

Listado de actividades del 01/Ene/2015 al 30/Sept/2015

Escala: No Escala

Enero	Febrero	Marzo	Abril	Mayo	Junio	Julio	Agosto	Septiembre
-------	---------	-------	-------	------	-------	-------	--------	------------

**INGRESOS**

INGRESOS Y OTROS BENEFICIOS

Impuestos	2,276,471	1,204,371	580,116	204,059	187,358	202,430	481,882	238,860	355,208
Derechos	1,393,113	648,885	340,891	281,968	295,781	289,794	327,227	593,707	293,531
Productos de Tipo Corriente	86,500	62,546	43,578	73,569	95,691	81,264	76,958	56,502	129,072
Aprovechamientos de Tipo Corriente	6,897	15,392	1,789,415	2,266,667	1,013,785	3,237,070	1,365,440	28,182,207	18,575,926
Participaciones y Aportaciones	3,821,556	4,094,062	4,795,737	4,056,253	4,839,168	4,143,556	4,122,846	4,012,731	4,509,830
Ingresos Financieros	37,215	15,300	4,534	44,692	13,840	5,034	3,384	4,713	745

TOTAL INGRESOS Y OTROS BENEFICIOS 7,621,751 6,040,556 7,554,272 6,927,209 6,445,623 7,959,147 6,377,737 33,088,720 23,864,312

**SUMA DE INGRESOS** 7,621,751 6,040,556 7,554,272 6,927,209 6,445,623 7,959,147 6,377,737 33,088,720 23,864,312

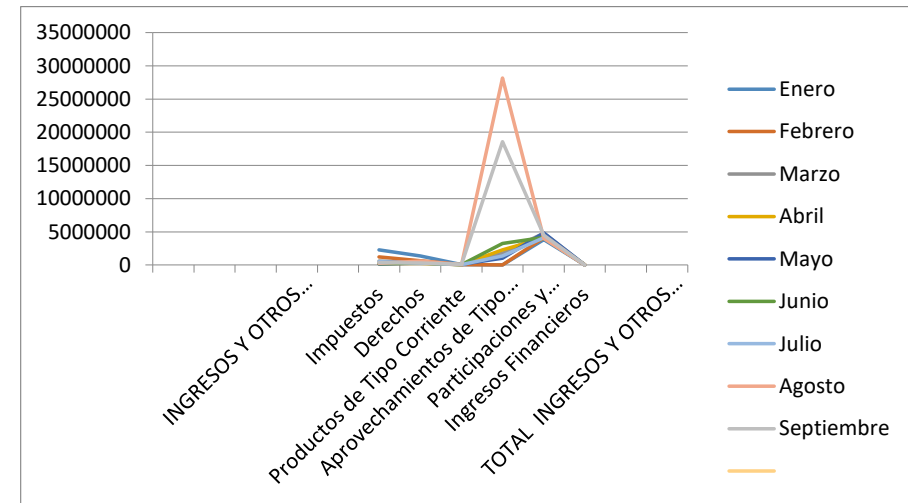

**EGRESOS**

GASTOS Y OTRAS PERDIDAS	Enero	Febrero	Marzo	Abril	Mayo	Junio	Julio	Agosto	Septiembre
Servicios Personales	2,118,978	2,086,410	2,025,124	1,976,922	1,990,099	1,980,472	1,716,745	873,235	2,574,457
MATERIALES Y SUMINISTROS	829,669	1,022,320	1,202,395	927,910	866,245	558,289	385,662	453,286	549,987
Servicios Generales	925,568	1,052,370	1,009,346	552,029	768,298	967,565	675,903	584,793	3,879,756
Trasferencias al Resto del Sector P	300,000	300,000	300,000	300,000	300,000	300,000	300,000	300,000	300,000
Subsidios y Subvenciones	0	0	0	0	7,500	0	0	0	0
Ayudas Sociales	121,548	275,914	153,716	178,990	193,334	211,254	116,477	42,518	216,706
Pensiones y Jubilaciones	43,608	42,381	42,381	42,381	42,381	42,381	42,381	21,191	64,392
Donativos	0	0	0	0	0	0	0	0	0
Intereses de la Deuda Publica	171,410	164,184	152,394	178,529	150,418	165,207	169,443	152,606	162,323
<b>TOTAL GASTOS Y OTRAS PERD</b>	<b>4,510,781</b>	<b>4,943,579</b>	<b>4,885,356</b>	<b>4,156,761</b>	<b>4,318,276</b>	<b>4,225,169</b>	<b>3,406,611</b>	<b>2,427,627</b>	<b>7,747,620</b>

